

Bolognai oklevél nyomtatása ETR-ből

Racskó Tamás

SZTE ESZK

2009. 06. 02.

A bolognai oklevél szerkezete

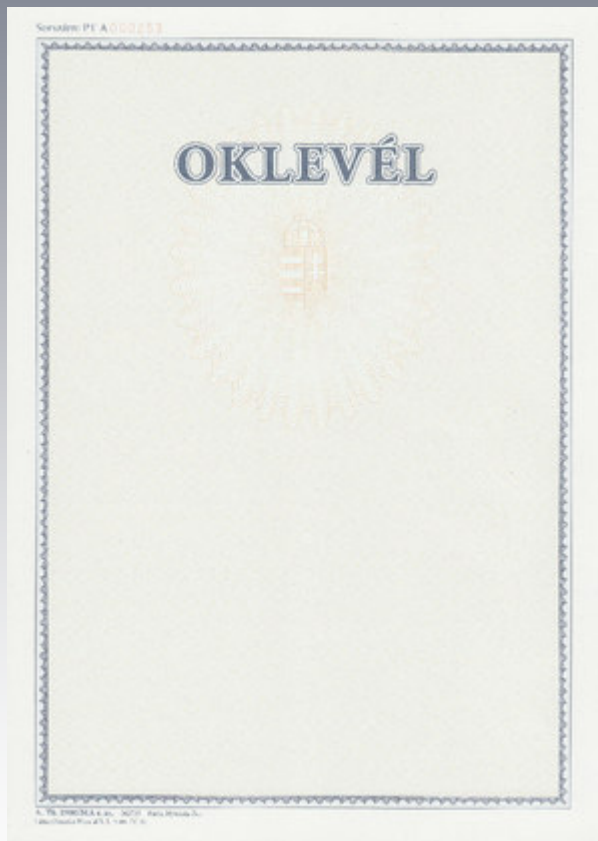

• Törzsrész:

- Személyi adatok (név; születési hely, idő, név)
- Intézmény (név, OM-azonosító)
- Szak (megnevezés, képzési idő)
- Záróvizsga (határozati dátum)
- Szakképzettség
- Oklevél egyéb adat (minősítés, sorszám, dátum)
- Előző bizonyítvány [FSZ*, SZI**: intézmény (OM-az., név), tanulmányi idő*, szakkép(esítés*/zettség**), oklevél** (fokozat, sorszám, dátum)]
- Doktori cím rövidítése (ilyennel járó mesterfokozatnál)
- Közös képzés (intézménynevek, ezek közül a tanulmányi adminisztrációt végző intézmény neve)

• Záradékok:

- Önálló szakképzettséget nem eredményező szakirány, specializáció, szakterület, sportág
- Tanári modul
- Tanítói műveltségi terület
- Kreditbeszámítás
- Képzés és záróvizsga nyelve
- Jogelőd felsőoktatási intézmény (megnevezés, dátum)
- Másodlat (törzslapszám)

Egy A/4-es lap

- előoldala: törzsrész + az 1. záradék
- hátoldala: 2–6. záradék (több nem lehet)

Kkk és az oklevél (BA/BSc)

<i>ETR-szak</i>	<i>ETR-szakirány (ösvény, becsatolt kpr).</i>		<i>Kkk</i>	<i>Oklevél</i>
Szak	Önálló szakképzettséget adó szakirány		①	Szak Szakképzettség
	„Nem önálló” szakirány	Specializáció Sportág Stb.	②	1. záradék
	„Tanári” szakirány		⑧	2. záradék

Szakképzettségek elnevezése (kkk ②)

Nem képezzük automatikusan, mert:

- Az ETR-ben nem különíthető el az önálló szakképzettséget adó és nem adó szakirány, ugyanakkor
- Képzése olyan heterogén, hogy igen nehezen algoritmizálható:
 - Szak neve (kis változással): pl. *fizikus* (← *fizika alapszak*)
 - Szak + „megjelölve a szakirányt” / „megjelölve a sportágat” / „megjelölve a nyelvet”
 - Szak + „zárójelben megjelölve a szakirányt”
 - Szak + „... szakirányon”, pl. *gyógypedagógus, értelmileg akadályozottak pedagógiája szakirányon* (← *gyógypedagógia alapszak*)
 - „...” + szak: pl. *klasszikus zongora előadóművész* (← *előadóművészet alapszak*)
 - Szak + „szakos ...”: pl. *mozgóképfelvételek készítése szakos vágó* (← *mozgóképfelvételek készítése alapszak*)
 - A szakirányok neve egymástól független és nem utal a szakra, pl. *ápoló / dietetikus / gyógytornász / mentőtiszt / szülésznő* (← *ápolás és betegellátás alapszak*)
 - Egyéb, összetett, pl. *nemzetiségi tanító [zárójelben megjelölve a nemzetiségi (horvát, német, román, szerb, szlovák, szlovén) nyelvet, illetve a cigány-roma képzési irányultságot]* (← *tanító alapszak*)
- Kettős szakképzettség is lehet
- Ezért a szöveges diplomabejegyzést jelenítjük meg (max. 37 + 80 karakter hosszan)

Adatok karbantarthatósága

Úgy definiáltuk, hogy az adatok helyben karbantarthatók legyenek, ne kelljen hozzájuk az ETR-üzemeltetés:

- Szak : Akkreditáció modul
- Behívott kpr.-ek : Tantervező modul
- Minden egyéb : Munkaasztal modul
 - Adatok / Személyes adatok
 - Képzések / szak
 - Diploma / Záróvizsga
 - Diploma / Diploma
- Angol fordítás ugyanitt, valamint a Nyelvelő modulban

Nehezen karbantarthatók a behívott kpr.-ek, ha zároltak, ezért induláskor az oklevélbeli megnevezéseket stb. az ETR-üzemeltetés beviszi, ha az adatokat megkapjuk Excel-táblában (kpr.-rövidítésekkel azonosítva).

Törzsadat-karbantartás Akkreditáció modul

- Megnevezés (+ BA / BSc ...)
- Oklevél szintje
- Tanulmányi idő
- Nyelv
- Szakirányok
- Szakok

Akkreditációs szakok

Szak: **szlav BA szlavisztika** Azonosító: 280

OKL. meg.: szlavisztika, orosz / bolgár / cseh / szerb / szerb nemzetiségi / szlovák nemzetiségi / ukrán alapszakos bő

OFI kód: OM. stat. kód: Dinamikus információk Automatikusan frissítés

Érv. kezdete: 2006-2007-1 Érv. vége: DTL Listák

Szakkcsoport: Felelős

Adatlap Annotáció Akkreditációs tárgyak **Szakirányok** Tudományágak Szakok Tanszékek Képzési program csoportok

Képzési szint: bachelor képzés Szakm. jogáll.:

MAB engedély: 2005/8/III/2/156 MAB hat., 20.005-50/2005 OM hat. Oklevél: Bachelor képzés

Eng. dátuma: 1900.01.01. Tan. idő: 6 Indulás éve / féléve: 2006-2007-1

Rend. dátuma: 1900.01.01. Leírása: Maximális képzési idő: 8 félév.

Bemeneti okl.: Középfokú Leírása: AN, AL: érettségi (közép); DL: diploma

Továbbtanulás: Felsőfok

Külső szék: Kötelező szakpárban Tanárképes Kiegészítő Induló Kifutó

URL:

Nyelv: magyar Használat:

Gyorskeresés (törlés: ENTER vagy ESC):

Sorr.	Megnevezés	Felel.
1	bolgár	BAL
2	cseh	SZKI
3	orosz	BAIH
4	szerb	KAAI
5	szerb nemzetiségi	KAAI
6	szlovák nemzetiségi	MAS
7	ukrán	KOM

*: nem módosítható

Megnevezés	OFI kód	OFI megnevezés	Kezelési kor
Szlavisztika (bolgár) BA_N 15319		szlavisztika (bolgár) (BA)	BTK Bölcsészettudományi
Szlavisztika (bolgár) BA_N 15320		szlavisztika (bolgár) (BA)	BTK Bölcsészettudományi
Szlavisztika (cseh) BA_N 15321		szlavisztika (cseh) (BA)	BTK Bölcsészettudományi
Szlavisztika (cseh) BA_N 15322		szlavisztika (cseh) (BA)	BTK Bölcsészettudományi
Szlavisztika (orosz) BA_N 15293		szlavisztika (orosz) (BA)	BTK Bölcsészettudományi
Szlavisztika (orosz) BA_N 15294		szlavisztika (orosz) (BA)	BTK Bölcsészettudományi
Szlavisztika (szerb) BA_N 15323		szlavisztika (szerb) (BA)	BTK Bölcsészettudományi
Szlavisztika (szerb) BA_N 15324		szlavisztika (szerb) (BA)	BTK Bölcsészettudományi
Szlavisztika (szlovák) BA_14905		szlavisztika (szlovák) (BA)	JGYPK Juhász Gy
Szlavisztika (szlovák) BA_14906		szlavisztika (szlovák) (BA)	JGYPK Juhász Gy
Szlavisztika (szlovák) BA_14907		szlavisztika (szlovák) (BA)	JGYPK Juhász Gy
Szlavisztika (szlovák) BA_14908		szlavisztika (szlovák) (BA)	JGYPK Juhász Gy
Szlavisztika (ukrán) BA_N 15325		szlavisztika (ukrán) (BA)	BTK Bölcsészettudományi
Szlavisztika (orosz) BA_LL 15326		szlavisztika (orosz) (BA)	BTK Bölcsészettudományi
Szlavisztika (bolgár) BA_N 15319		szlavisztika (bolgár) (BA)	BTK Bölcsészettudományi

Törzsadat-karbantartás Tantervező modul

Képzési program beállításai

Rövidítés: **SLACS-SN-CS** 1614

Megnevezés: **Cseh specializáció_N**

Oklevélben: Cseh

URL:

Kredit: Ciklusok száma:

Tantermi órák: Gyakorlatok aránya %:

KPR csoport: SLACS-SN-CS Cseh specializáció_N

Szakirányok a képzéshez:

Rövidítés	Plusz kredit	Sz Telj. Kr.	Megnevezés

Modulok a képzéshez:

Modul jele	Megnevezés	Gazda tanszék	Sorr.
BA	BA Bölcsészettudományi stúdiumok	BTK Bölcsészettudományi Kar	99
SLACS	Szlavisztika alapszak cseh szakirány speciális ismeretei	Szláv Intézet	99

Beállítások:

- Virtuális
- Gyűjtőgató
- Egyéb
- Kontinuitás
- Szakirány szigorú
- Aktív

Társítás más képzéssel:

- Társítható
- Kötelező társítani
- NEM társítható
- nem releváns

Kapcsolat más képzéssel:

- Behívó
- Behívható

Tagozat:

Képzési forma:

Képzési szint:

Képzés típusa:

Gazdatanszék:

Képzés munka-nyelve:

Modul becsatolása | Modul leválasztása | Kreditek újraszámolása | Felnyit | **Zárolt!** | Bezár

- Behívható kpr.-ek, amelyek a záradékban jelenhetnek meg
- „Oklevélben” megnevezés
- Képzési szint
- Képzés típusa:
 - Tanárképes → 2. záradék
 - Más → 1. záradék

Személyi adatok karbantartása

Munkaasztal modul

- Személynév:
 - Vezetéknév
 - Keresztnév
 - Előtag
- Születési név
 - Vezetéknév
 - Keresztnév
- Születési hely
 - Ország
 - Város
- Születési idő

Záradékadatok karbantartása Munkaasztal modul

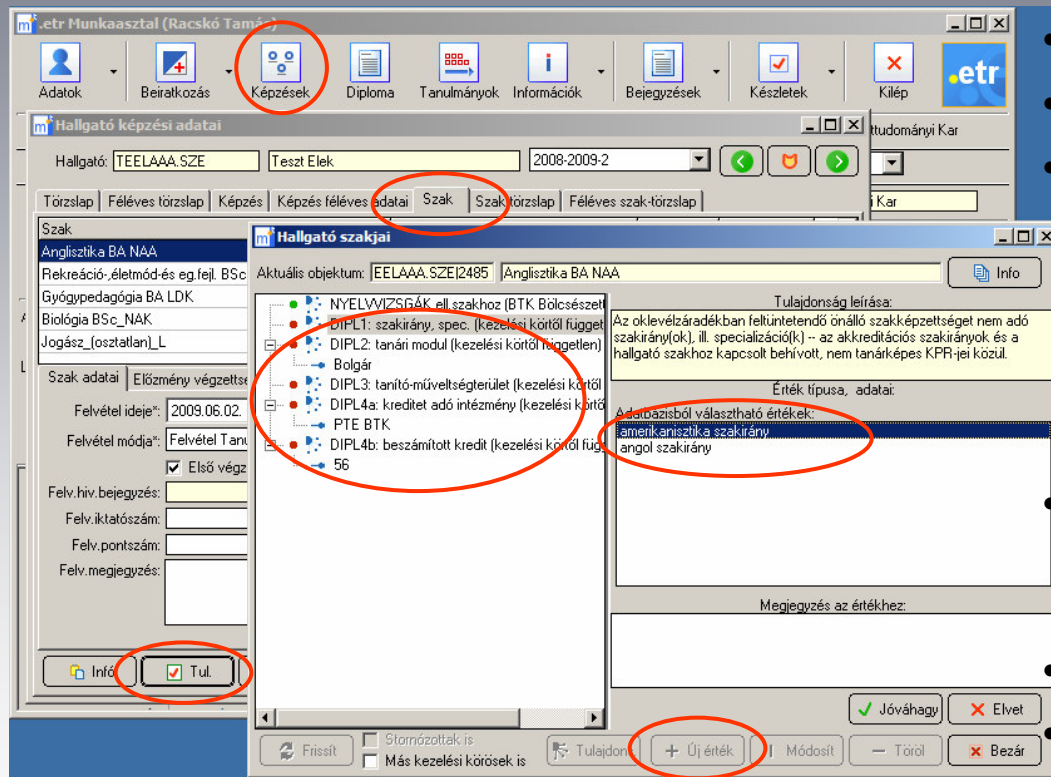

- Szakhoz kapcsolva
- Lehet diploma kiadása előtt
- Tul.] Dinamikus tulajdonságok
- „DIPL1: szakirány, spec”:
 - Becsatolt, azonos szintű nem tanárképes kis kpr-ek
 - Akkreditációs szakirányok
 - „Ösvényes specializáció” DTL
 - ?? Második szakosodás
- „DIPL2: tanári modul”
 - Becsatolt, azonos szintű tanárképes kis kpr-ek
- „DIPL3: tanítói műveltségterület”
- „DIPL4a: kreditet adó intézmény”
 - Szabad szöveg, csak egy lehet
- „DIPL4b: beszámított kredit”
 - Szám, csak egy lehet

Záróvizsgaadatok karbantartása Munkaasztal modul

- „Adatai” fül
 - Sikeres
- „Értékelés” fül
 - Dátum
- „Kapcs. szak-törzslapok”
 - Ua. mint az oklevélnél
- [! Kiértékel] gomb
 - Adatok átvitele a szak-törzslapra

Oklevél törzsadatainak karbantartása *Munkaasztal* modul

Diploma adatok kezelése

Hallgató: TEELAAA.SZE Teszt Elek

Diplomadolgozat	Záróvizsga	Diploma	Oklevélmelléklet	Kiértékel
Oklevél szám	Diplomabejegyzés	Kiállítás	Kezelési kör	Végzé
1959/2009	rekreációs szervezés és egészségfejlesztés	2009.05.29.	JGYPK Juhász Gyula Ped	
1500/1500	anglisztika alapszakos bölcsész (amerikanisztika)	2500.06.05.	BTK Bölcsészettudományi	
125	közgazdász gazdálkodási és menedzsment alapképzési szakon	2009.05.29.	GTK Gazdaságtudományi	

Oklevél száma: 1500/1500

Kiállítás dátuma: 2500.06.05.

Végzettség: anglisztika alapszakos bölcsész (szakirány)

Diplomabejegyzés: anglisztika alapszakos bölcsész (amerikanisztika)

Aláírók:

Oklevél fajt: Beolvas Ment Töröl

Oklevél típusa: Mind

Oklevél szintje: Mind

Eredmény: jó (4,35)

Értékelés	Aláírók	Kapcs. szak-törzslapok	
Értékelés	Aláírók	Szak	Törzsszám
		Anglisztika BA NAA	T122916/F162198

+ Hozzáad - Elvesz

Infó Tul. Nyelvi v. Új Módosít Töröl Jóváhagy Elvet Bezár

- Oklevél száma
- Kiállítás dátuma
- Diplomabejegyzés (max. 37+80 karakter)
- Eredmény (max. 36 karakter)
- Kapcs. szak-törzslapok
 - záróvizsga kapcsolata
 - szak→akkreditált szak kapcsolata

Oklevél nyomtatása

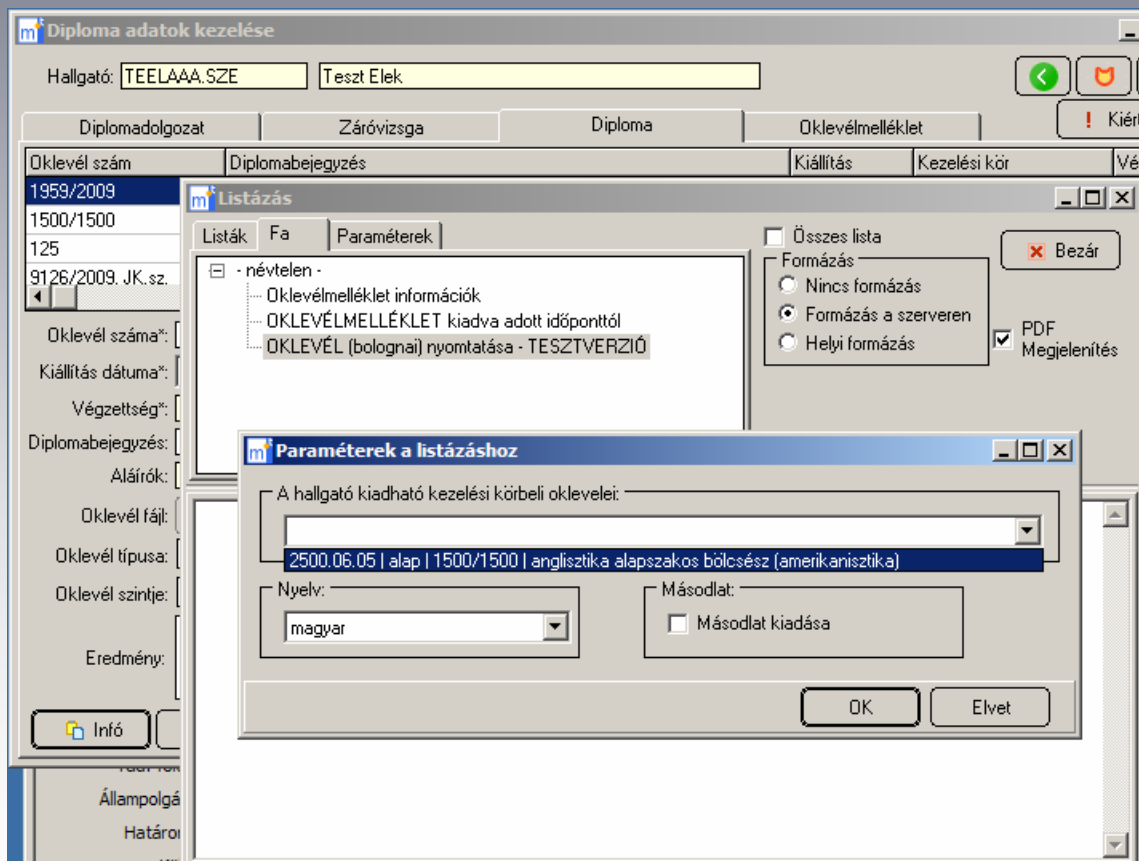

- Diploma fülről
- [Infó] gomb → „Oklevél (bolognai) nyomtatása
- PDF megjelenítés
- A hallgató kiadható oklevelei
 - Csak saját karosak
 - Csak bolognaiak
 - Csak ha minden adat töltött
 - Azonosító: dátum / szint / szám / diplomabejegyzés
- Nyelv: magyar / angol
- Másodlat : igen / nem
- Záradékok megjelenését a megf. DTL szabja meg

Miért nem választható a diploma a nyomtatáskor?

- Nem a kívánt kezelési kör van kiválasztva
- Oklevél adatai hiányosak:
 - Oklevélszám, diplomabejegyzés, dátum, eredmény
- Záróvizsga nincs az oklevélhez kapcsolva azonos szak-törzslapon keresztül
- Záróvizsga adatai hiányosak:
 - *Adatai* fül / *Siker*es pipa
 - *Értékelés* fül / *Dátum*
- Nem kapcsolódik akkreditált szak az oklevélhez
 - Kapcs. szak-törzslap → ETR-es szak → akkreditált szak
- A kapcsolódó akkreditált szak oklevélszintje nem megfelelő

Miért nem választható szakirány, specializáció, tanári modul a DTL-ben?

- Nincs kitöltve az akkreditációs szakirány az *Akkreditáció* modulban
vagy
- Nincs a szakhoz becsatolva a megfelelő kis kpr.
- A becsatolt kis kpr.
 - Oklevélbeli megnevezése üres
 - Szintje nem megfelelő
 - Típusa nem megfelelő: szakirány-specializáció esetén nem lehet ‘tanárképes’, tanári modul esetén ‘tanárképes’ legyen
 - Rossz jelzők: nem lehet behívó, egyéb típusú, virtuális
 - Nincs ‘használatban’*vagy*
- Esetleg: Nincs megadva az „ösvényes specializáció” DTL az *Akkreditáció* modulban

A figyelmüket köszönöm

További kérdések esetén állok rendelkezésükre telefonon: 67-68,

ill. személyesen a heti ETR-
fogadóórán:

Hétfőnként 15–16 között a
helpdeszken (ESZK 21. szoba)